El Menú Esla comienza con el Cóctel, que consta de estos 9 aperitivos:

Cucharetas de mejillón con vinagreta

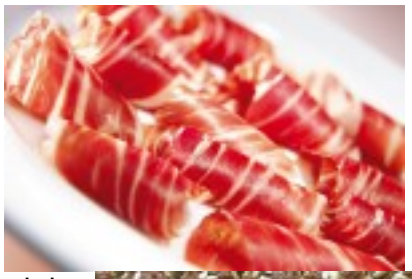

Montados de jamón ibérico en pan especial

Volovanes de morcilla con crema de piquillo

Brochetas de rape y langostinos

Croquetas de boletus

Tostas de Bilbao

Tartaleta de cangrejo

Dátiles con bacon

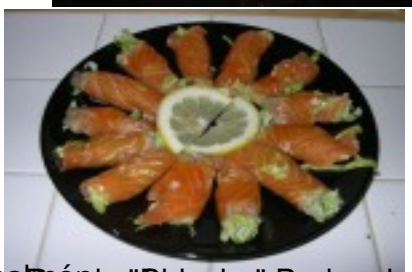

[illegible] Rey, vino tinto Ribera del Duero

Pastel de marisco gratinado

Langostinos a la plancha

Timbal de langostinos

Sorbete de Gin-Tonic

Solomillo de ternera

Lechazo asado con ensalada

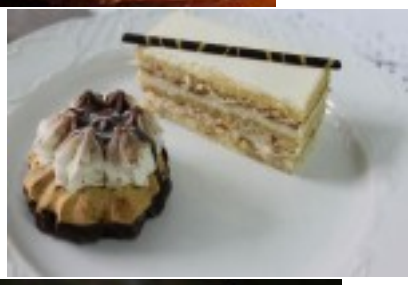

Tarta nupcial con helado

Copa de cava de Castilla

"[illegible]" Rodeo Rey, vino tinto Ribera del Duero

[illegible] otros números consultar

[illegible] música en vivo de arpa y violines,